

KEN 3

Kompas - evidence nemovitostí ver. 3.0

Programový nástroj pro samostatné získávání informací o parcelách z grafické databáze GIS KOMPAS 3.0 vzniklé importem výměnného formátu katastru nemovitostí (VFK) s možností propojení s touto grafickou reprezentací.

Uživatelská příručka

KEN 3 je ideální nástroj pro hromadné zpracování informací o pozemcích celého správního území ve všech katastrech.

Uživatel získává možnost vidět celou databázi oprávněných subjektů nebo pozemků najednou.

KEN 3 data bleskově třídí a pohotově zužuje výběr vybranou hodnotou pomocí filtru, nebo složeným SQL dotazem.

Filtrem nebo SQL dotazem vybraná skupina záznamů poskytne okamžitě seznam vlastníků a vybraných parcel jak v tabulce, tak formou výpisu.

Zároveň je možné vybrané pozemky zobrazit v grafickém prostředí KOMPASu 3.

Pokud jste vlastníky KOMPASu 3 můžete od katastrálního úřadu požadovat úplný exportní soubor VFK a sami provádět aktualizaci dat.

Charakteristika programu, popis

KEN3 je samostatný program pro využití údajů ISKN (informačního systému katastru nemovitostí) včetně právních vztahů k pozemkům, umožňující propojení s programem KOMPAS 3.0. Program KEN3 je aplikace vytvořená ve vývojovém prostředí Borland Delphi, která rozšiřuje možnosti databáze KOMPASu 3 vzniklé importem dat VFK. Umožňuje výběr, export i tisk dat ISKN formou sestav a tabulek s využitím řady databázových funkcí a filtrů. KOMPAS 3.0, se kterým spolupracuje na zobrazení parcel, je univerzální databázový grafický systém, použitelný pro různé komunální agendy a jiné účely. Jako databázový SQL systém pro správu dat je použita InterBase6.

KEN3 je navržen tak, aby poskytl maximální pohodlí při práci se všemi katastry najednou.

- Výběr z mapy KOMPASu 3.0 je schopen interaktivně uplatnit jako filtr na databázi pozemků a jim příslušných vlastníků (oprávněné subjekty) a přehledně zobrazit
- Rychle a efektivně filtruje databázi jak podle parcel tak podle vlastníků, s možností uložení dotazu
- Obsahuje průvodce pro složité výběry podle podmínek.
- Umožňuje uživateli k jednotlivým parcelám pořizovat textové poznámky, které se aktualizací dat neztrácí.
- Exportuje data do formátu TXT, DBF, DB, XLS, HTML .
- Z komfortního náhledu tiskne výpis v sestavě a umožňuje i export tiskové sestavy do souboru bez nutnosti tisku.
- Obsahuje přehled katastrů podle příslušnosti k správním celkům (obce, okres, kraj), v databázové a stromové struktuře.
- Vybraná nebo filtrovaná data lze ve spolupráci s KOMPASem 3 jednoduše zobrazit, protože používají stejnou databázi.

Základní uživatelské rozhraní

Okno aplikace je rozděleno na tři základní části. Dále obsahuje stavové řádky hlavní menu a funkční tlačítka.

Lišta „Moduly“

Svisle orientovaná lišta, která slouží k přepínání horního okna do jednotlivých režimů.

Horní obrazovka

Základní tabulky v horní obrazovce jsou podle vybraného modulu:

a) Oprávněné subjekty

- b) Parcely
- c) Budovy
- d) Katastrální území
- e) Výpisy (po uplatnění)

Dolní obrazovka

Dolní obrazovka má podobu záložek ostatních propojených tabulek.

Toto okno mizí v případě že vybereme modul „Katastrální území“, a „Výpis“

a) Pro oprávněné subjekty

Parcely a Spoluvlastníci, Budovy a Spoluvlastníci, Listiny, Jiné právní vztahy, SJM (společné jmění manželů), Detail

b) Pro parcely

Budovy, Vlastníci, Listiny, Jiné právní vztahy, Bonita, Detail

c) Pro budovy

Parcely, Vlastníci, Listiny, Jiné právní vztahy, Detail

Tlačítka nástrojů

KEN 3 používá u filtrů ikon symboliku, která vychází ze symboliky programu KOMPAS 3



- 1) „Navigátor“ slouží k pohybu po větvích v tabulkách nebo výběrech
- 2) „Uplatnit filtr“ podobně jako Enter provede výběr podle zadané hodnoty filtru
- 3) „Filtr v režimu SQL“ Zjistíte nebo sami ovlivníte tvar automaticky vytvořeného SQL dotazu.
- 4) „Filtr označených vět“ vybere kurzorem označené větě (při stisknutí klávese CTRL)
- 5) „Zrušit filtr“ Ruší uplatněný filtr a vrací tabulku do základního nastavení.
- 6) „Výpis“ Vybrané větě převede do textového výpisu.
- 7) „Export“ Vyvolá dialog pro výběr typu exportních dat
- 8) „Vybrat v KOMPASu3“ Odešle příkaz k výběru dat v grafické tabulce parcel (budov) v KOMPASu

KEN 3 má doplňkové nástroje zajišťující přepínání na provázané tabulky evidence nemovitostí.

Jsou použity ve spodní části plochy programu a slouží k výběru a přepnutí pomocí vět zobrazených v jednotlivých záložkách do horního okna z kterého lze realizovat výpisy.

Pořadí ikon odpovídajících použitému modulu vybírá příslušnou tabulku v horním okně :

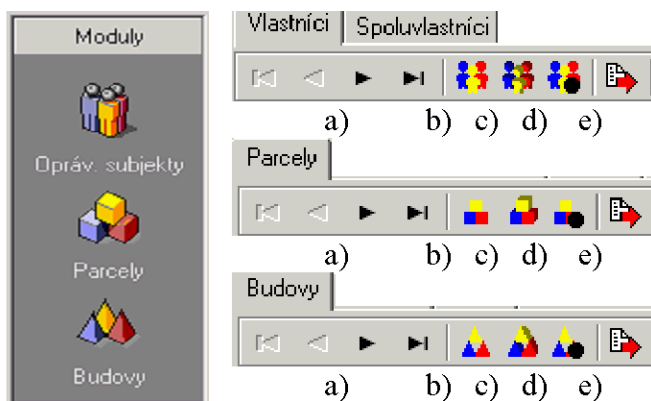

- a) Navigátor
- b) Výběr aktuálním záznamem
- c) Výběr všemi zobrazenými záznamy
- d) Výběr (ručně) vybranými záznamy
- e) Export záznamů v záložce

Modul „Katastrální území “ nemá spodní část se záložkami a zde je možné vybrat všechny parcely jednoho katastru filtry stejnými jako v základní liště

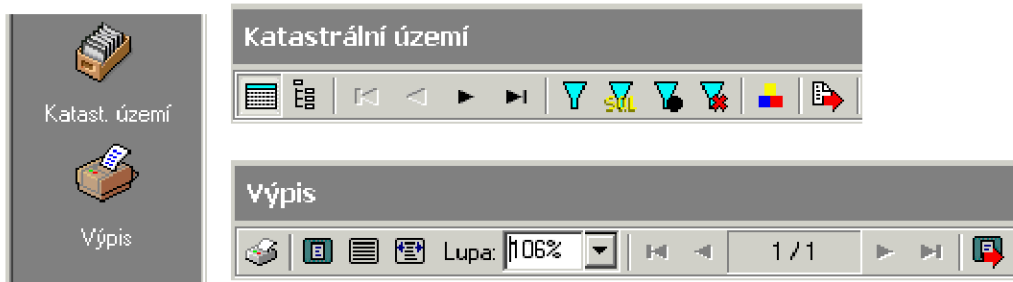

Modul „**Výpis**“ rovněž nemá spodní část se záložkami. Není na rozdíl od předchozích oken tabulkou, ale plochou, na kterou se promítá textový výpis evidence a je aktivní pouze po uplatnění ikony č. 6 hlavní lišty „Výpis“. Zatímco standardní ikona „Navigátoru“ krokuje výpisy a ostatní se vztahují k měřítku výpisu, poslední ikona obsahuje export náhledu do elektronické podoby.

Speciální části okna programu

„**Stavové řádky**“ jsou dva pro horní i dolní část okna obsahující aktuální statistické údaje z tabulky podle výběru.

„**Filtreační řádek**“ v horní části okna slouží k zadávání hodnot pro zúžení výběru na požadované věty. Tento řádek lze přepnout do režimu „**Filtr SQL**“ kde je možné vidět tvar zadaného filtru a doplnit nebo modifikovat dotaz.

Ovládání programu

Označování (výběr) záznamů :

- **Aktuální věta má žluté pozadí a určuje pozici kurzoru.**
- **Ruční výběr se provádí označením věty kurzorem myši při stisknutí klávese CTRL**
- **Vybrané věty jsou v inverzním zobrazení a signalizuje je černá tečka v šedém políčku před větou**
- **Uplatněný filtr je signalizován zmodráním tabulky a počet vybraných vět je číselně vyjádřen ve stavovém řádku**

Jednotlivé tabulky jsou odlišeny barvou pozadí pro zjednodušení orientace.

Kompas - Evidence nemovitostí [ISKN]

Soubor Výběr Nástroje Nápověda

Moduly

Oprávn. subjekty

Parcely

Budovy

Katastr. území

Výpis

Oprávněné subjekty

Typ	RČ/IČO	Název/Příjmení	Jméno	Ulice	Číslo	Obec	Poznámka
OPO	15105173	CUKROVARY HRADEC KRÁLOVÉ S.P.				HRADEC KRÁLOVÉ	
OPO	59558052	ZEMĚDĚLSKÁ VODOHOSPODÁŘSKÁ				BRNO	
OPO	40762279	SPRÁVA A ÚDRŽBA SILNIC CHRUDIM				CHRUDIM	
OPO	18812819	OKRESNÍ ÚŘAD CHRUDIM					
OPO	34500257	OBEC BYLANY					
OPO	62243558	ČESKÉ DRÁHY, STÁTNÍ ORGANIZACE				PRAHA 1 NÁBŘ. L. SVOBOD	
OPO	91470120	SPRÁVA STÁTNÍCH HMOTNÝCH REZ				PRAHA	
OPO	79603210	ŘEDITELSTVÍ SILNIC A DÁLNIC ČR				PRAHA	
OPO	10508520	STAVEBNÍ BYTOVÉ DRUŽSTVO				CHRUDIM	
OPO	43298414	DRUŽSTVO AGRICOLA				BYLANY	
OPO	16934576	OBEC BYLANY				BYLANY	
OPO	51266718	ZEMĚDĚLSKÉ DRUŽSTVO				ÚJEZD	
OPO	82085544	AGRODRUŽSTVO					

Počet vět: 353

Parcely Spoluvlastníci parcel Budovy Spoluvlastníci budov Listiny Jiné právní vztahy Společné jmění manželů Detail

Typ parcely	Katastr.ú.	Dr.čís.par.	Parc.číslo	Poddělení	Díl parcely	Mapa	Zp.urč.vým.	Druh poz.	Zp.využ.poz.	T
PKN	616567	1	132			6780	2	13		
PKN	616567	2	334	1		6780	2	2		
PKN	616567	2	343	8		6780	2	14	23	
PKN	616567	2	350	1		6780	2	14	27	
PKN	616567	2	351	3		6780	2	14	19	

Počet vět: 7 Typ parcely: PKN Popis: Parcela KN

Stavy záznamů:

- **Základní stav** se identifikuje černým textem v tabulce.
- **Uplatněný filtr** lze rozpoznat podle **zmodraní** textu.
- **Aktuální záznam** je signalizován žlutým řádkem a šipkou v šedém políčku na začátku řádku.
- **Vybrané záznamy** (řádky) jsou tmavě modré a mají na začátku řádku v šedém políčku černou tečku

Zadávací řádek filtru

Zadání filtru se provádí přímým zápisem hodnoty do jednotlivých polí řádku filtru. Následuje stisk klávesy **ENTER**.

V okně výběru se objeví vybrané záznamy parcel v modré barvě. Kurzor umístěný na aktuálním záznamu umožňuje tento záznam prohlédnout včetně dalších připojených dat v záložkách dolního okna.

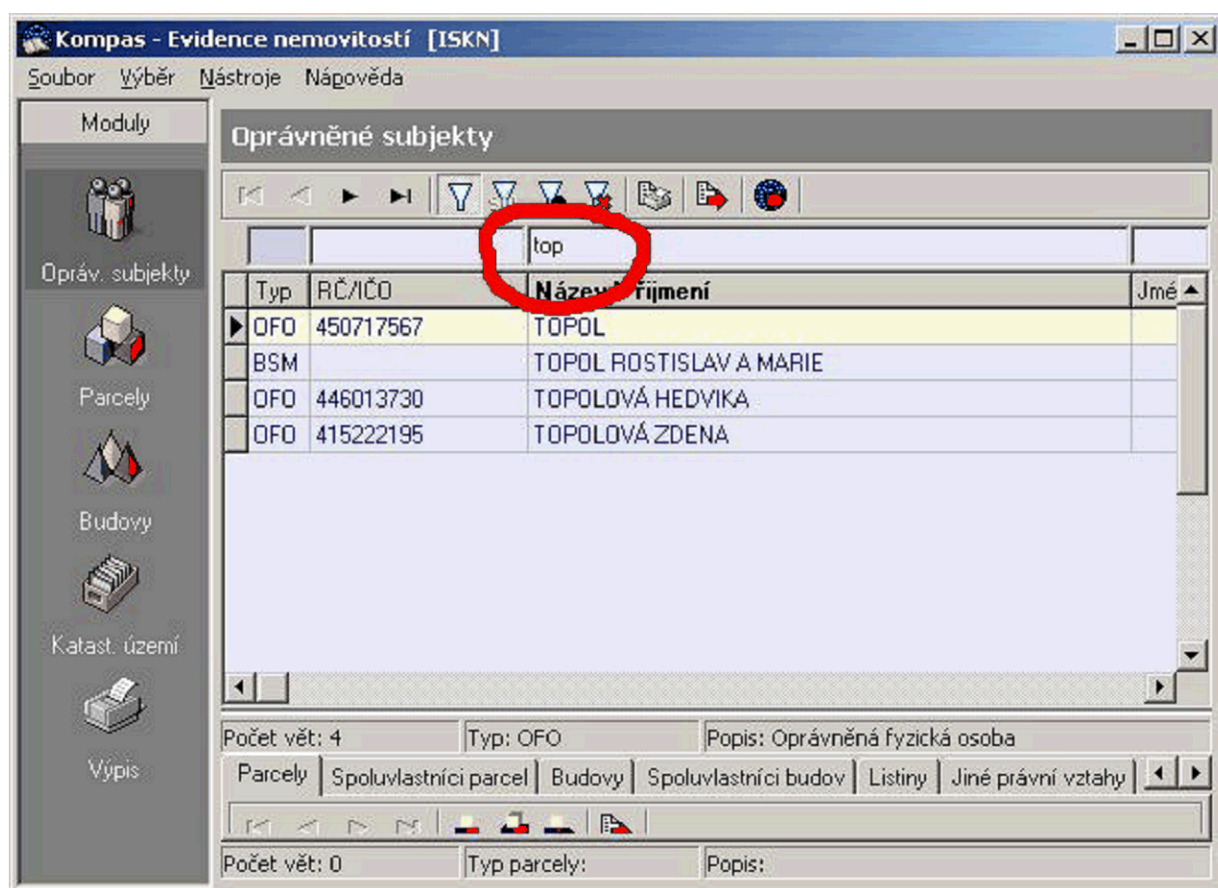

Pomocí dvojkliku myši lze u tmavších polí řádku filtru vyvolat připojený číselník. Dvojklikem do vybraného řádku číselníku lze dosadit nabízenou hodnotu :

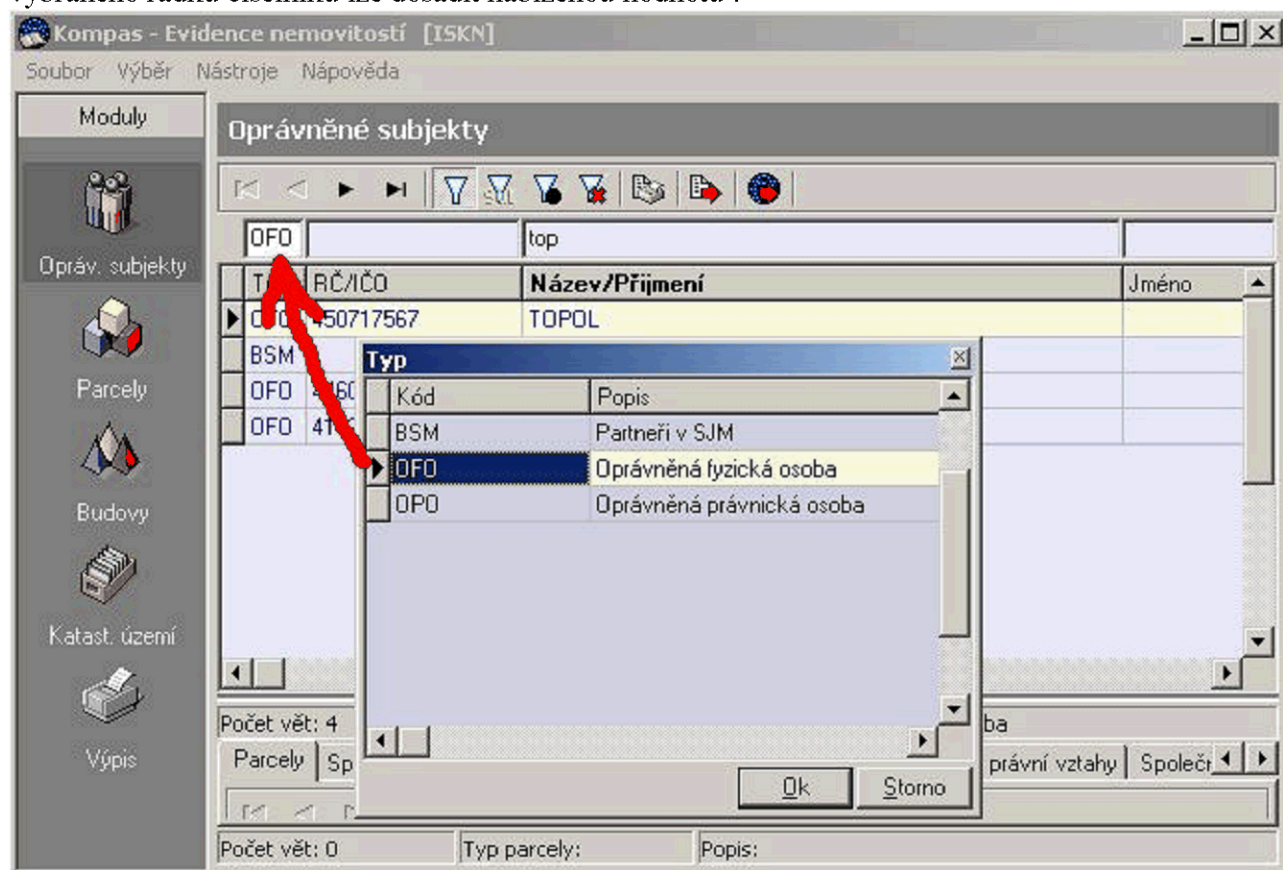

Podle vložené hodnoty lze poté uplatnit filtr.

Menu

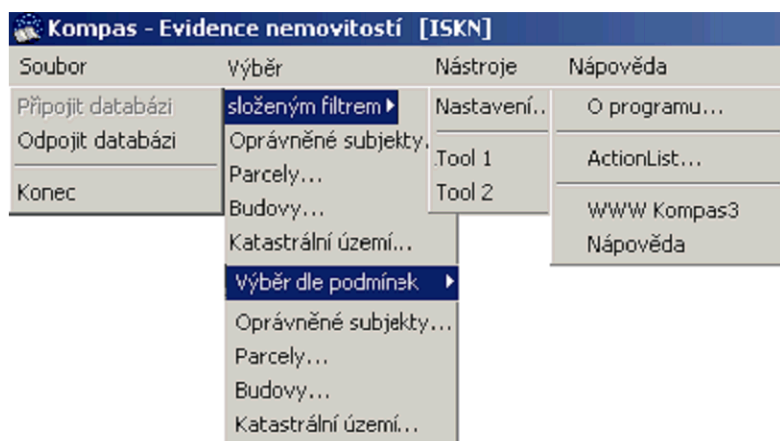

Položka menu „**Soubor Připojit-Odpojit databázi**“ Umožňuje odpojit a připojit aktuální databázi, která se prvotně přihlašuje k programu KEN 3 pomocí položky menu „**Nástroje - Nastavení**“ (viz obr.) Jedná se o databázový soubor, který vznikl importem do KOMPASu 3. Jeho funkčnost je možné otestovat tlačítkem „**Test**“.

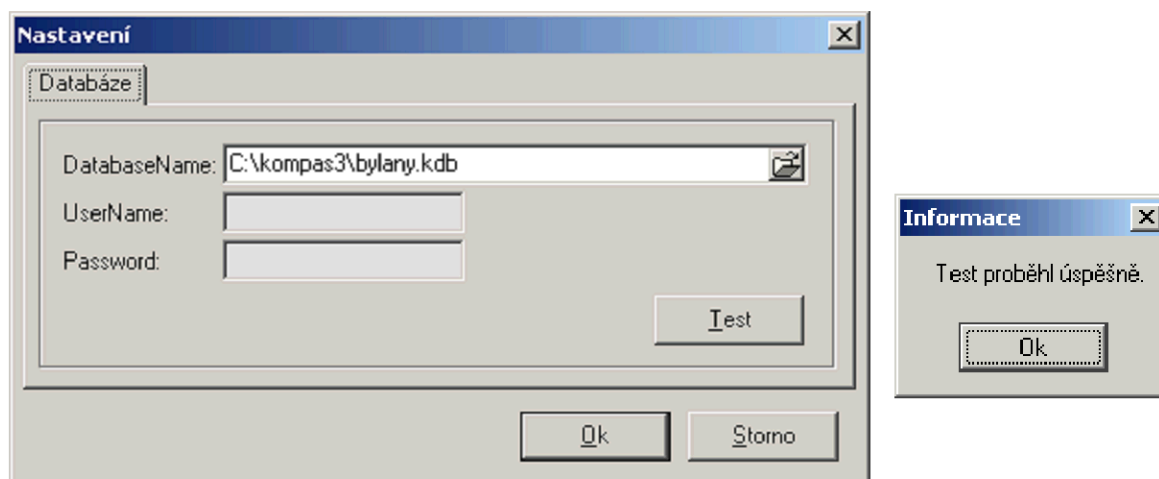

Položka menu „**Nástroje- Tool1, Tool2**“ jsou funkce rezervované pro volání externích programů např. Záznamník.exe, nebo Malování.exe. Nastavení se provádí úpravou licenčního souboru (ken3.lic) ze strany dodavatele programu.

Položka menu „**Výběr - složeným filtrem**“ umožňuje výběr více oprávněných subjektů (parcel, budov) různých vlastností, které nelze získat jednoduchým filtrováním počtu zobrazených vět. Uživatel se každý nový řádek složeného filtru jeví jako sčítání filtrů a výsledek lze prohlédnout přepnutím do okna SQL filtru.

Nový řádek při editaci získáme klávesou „**ENTER**“ a výsledek klikem na tlačítko „**Uplatnit**“

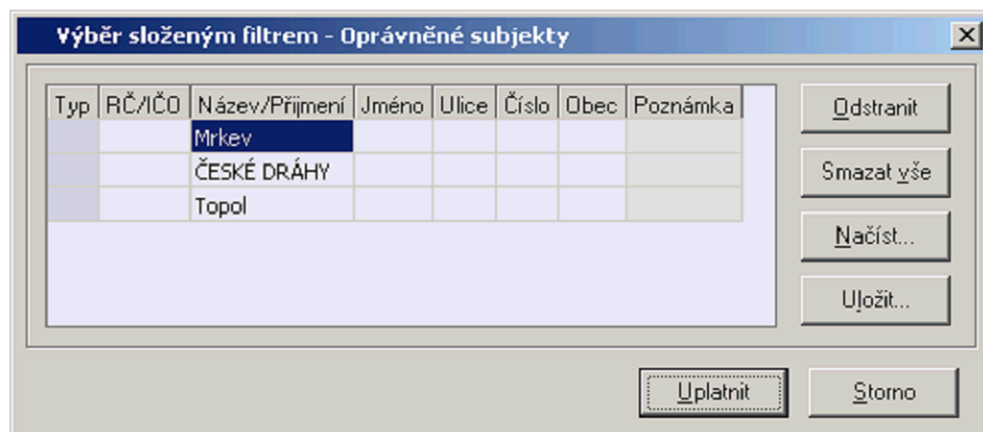

„Import a Export složeného filtru“ umožňuje načíst ze souboru nebo ze schránky uložit formátovaný seznam subjektů nebo parcel. Jestliže pro import použijeme Excel je nutno respektovat pozici hledaného výrazu ve sloupci. Formát Excelu odpovídá koncovce CSV. Textový formát ASCII pak vyžaduje mezi položkami čárku a je-li výraz víceslovný, pak je třeba na něj použít uvozovky. K zadání dat přes schránku je vhodné využít programu Excel nebo WinTab602. Tato pravidla platí i pro ostatní složené filtry pro parcely budovy a katastry.

	A	B	C	D	E	F	G	H
1	Typ	RČ/IČO	Název/Příjmení	Jméno	Ulice	Číslo	Obec	Poznámka
2			Mrkev					
3			ČESKÉ DRÁHY					
4			Topol					
5								
6								

```
Typ,RČ/IČO,Název/Příjmení,Jméno,Ulice,Číslo,Obec,Poznámka
,,Mrkev,,,,,
,,,"ČESKÉ DRÁHY",,,,
,,Topol,,,,,
```

Položka menu **„Výběr – Výběr podle podmínek“** umožňuje výběr parcel pomocí srozumitelných pojmů v rozbalitelných číselnících. Odpovídajících hodnotám, v tabulkách uvedeným jako číselná hodnota. Obsah formuláře takto vytvořeného filtru se zachovává po dobu práce s KEN 3 do dalšího použití.

Výběr podle podmínek - Parcely

Výměra

Druh pozemku = 10 (lesní pozemek)
Výměra > 1000

> < =
>= <= <>

Přidat
Odstranit
Smazat vše

Uplatnit Storno

Číselník pro oprávněné subjekty

Typ

Typ
RC/ICO
Název/Příjmení
Jméno
Ulice
Číslo
Obec
Poznámka

Příklady číselníků pro budovy

Typ budovy	Způsob využití budovy
1 (budova s číslem popisným) 2 (budova s číslem evidenčním) 3 (budova bez čísla popisného nebo evidenčního) 4 (rozestavěná budova) 5 (poschodová garáž)	1 (průmyslový objekt) 2 (zemědělská usedlost) 3 (objekt k bydlení) 4 (objekt lesního hospodářství) 5 (objekt občanské vybavenosti) 6 (bytový dům) 7 (rodinný dům) 8 (stavba pro individuální rekreaci) 9 (stavba pro shromáždění většího počtu osob) 10 (stavba pro obchod)

Příklady číselníků pro parcely

Druh pozemku	Způsob využití pozemku
2 (orná půda) 3 (chmelnice) 4 (vinice) 5 (zahrada) 6 (ovocný sad) 7 (trvalý travní porost) 8 (trvalý travní porost) 10 (lesní pozemek) 11 (vodní plocha) 13 (zastavěná plocha a nádvoří)	4 (les jiný než hospodářský) 5 (lesní pozemek, na kterém je budova) 6 (rybník) 7 (vodní tok v korytě přirozeném nebo upraveném) 8 (vodní tok v korytě umělém) 9 (vodní nádrž přírodní) 10 (vodní nádrž umělá) 11 (zamokřená půda) 12 (společný dvůr) 13 (zbořeniště)

Výpisy

Po uplatněním filtrů je možné tato data prohlížet v tabulkách, ale pro srozumitelné a v praxi použitelné výstupy je možné data exportovat nebo vytisknout v elektronické podobě nebo i fyzicky na tiskárně.

Slouží k tomu ikony **Výpis** a **Export**   Vzniklé výpisy lze prohlížet navigátorem a měnit zobrazení, až do vzniku nového výpisu. Nový výpis pak přepíše starý výběr.

Ukázka výpisu

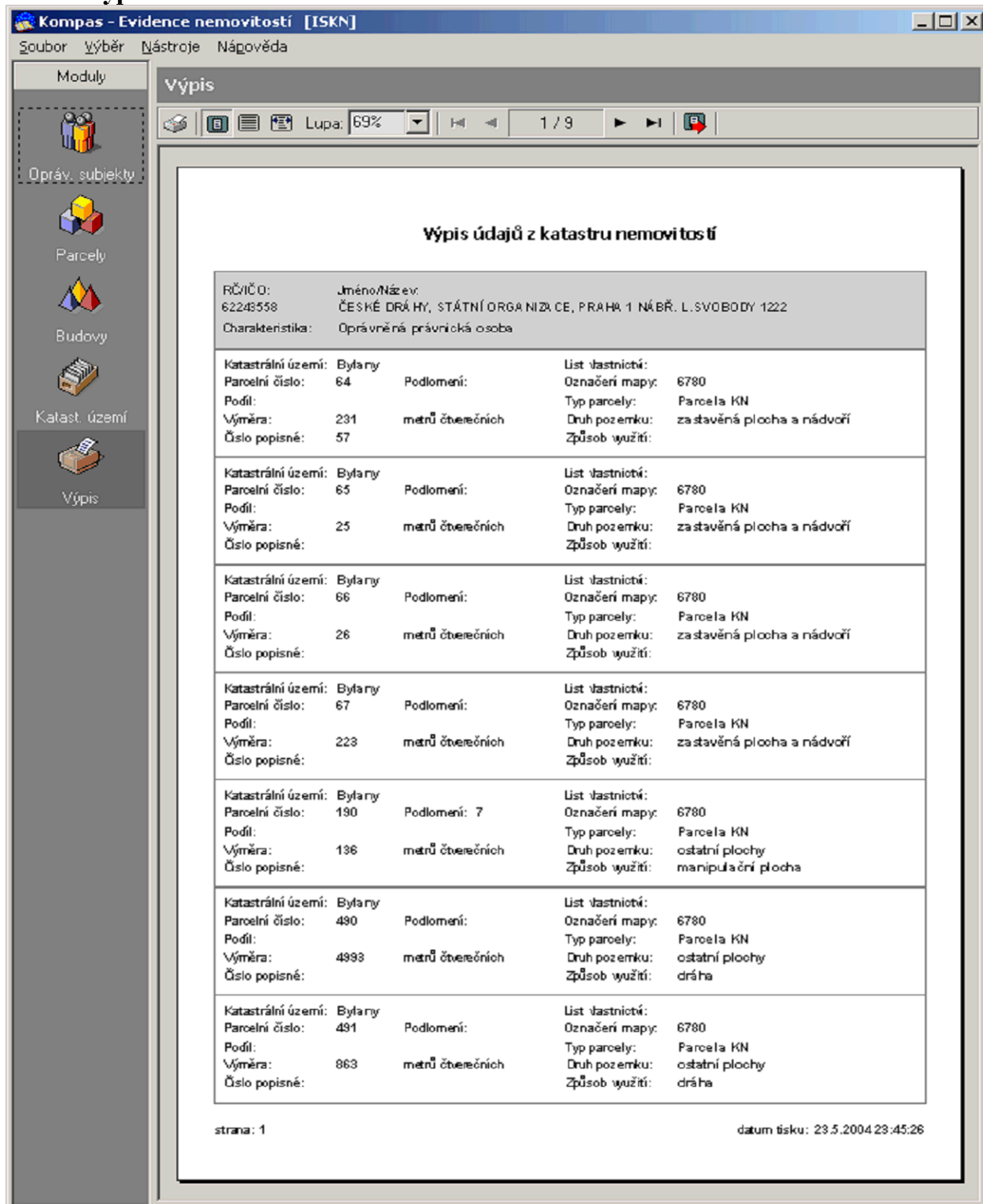

Kompas - Evidence nemovitostí [ISKN]

Soubor Výběr Nástroje Náhled

Moduly

Opráv. subjekty

Parcely

Budovy

Katastr. území

Výpis

Výpis

Lupa: 69% 1 / 9

Výpis údajů z katastru nemovitostí

RČÚČO:	Jméno/Název:
62243558	ČESKÉ DRÁHY, STÁTNÍ ORGANIZACE, PRAHA 1 NÁBŘ. L.SVOBODY 1222
Charakteristika:	Oprávněná právnická osoba

Katastrální území:	Bylary	List vlastnictví:
Parcelní číslo:	64	Podlomení:
Podíl:		Označení mapy:
Výměra:	231 metrů čtverečních	Typ parcely:
Číslo popisné:	57	Druh pozemku:
		Způsob využití:

Katastrální území:	Bylary	List vlastnictví:
Parcelní číslo:	65	Podlomení:
Podíl:		Označení mapy:
Výměra:	25 metrů čtverečních	Typ parcely:
Číslo popisné:		Druh pozemku:
		Způsob využití:

Katastrální území:	Bylary	List vlastnictví:
Parcelní číslo:	66	Podlomení:
Podíl:		Označení mapy:
Výměra:	26 metrů čtverečních	Typ parcely:
Číslo popisné:		Druh pozemku:
		Způsob využití:

Katastrální území:	Bylary	List vlastnictví:
Parcelní číslo:	67	Podlomení:
Podíl:		Označení mapy:
Výměra:	223 metrů čtverečních	Typ parcely:
Číslo popisné:		Druh pozemku:
		Způsob využití:

Katastrální území:	Bylary	List vlastnictví:
Parcelní číslo:	190	Podlomení:
Podíl:	7	Označení mapy:
Výměra:	136 metrů čtverečních	Typ parcely:
Číslo popisné:		Druh pozemku:
		Způsob využití:

Katastrální území:	Bylary	List vlastnictví:
Parcelní číslo:	490	Podlomení:
Podíl:		Označení mapy:
Výměra:	4993 metrů čtverečních	Typ parcely:
Číslo popisné:		Druh pozemku:
		Způsob využití:

Katastrální území:	Bylary	List vlastnictví:
Parcelní číslo:	491	Podlomení:
Podíl:		Označení mapy:
Výměra:	863 metrů čtverečních	Typ parcely:
Číslo popisné:		Druh pozemku:
		Způsob využití:

strana: 1 datum tisku: 23.5.2004 23:45:26

Formuláře pro výpis

Sestava (Oprávněné subjekty)

Rozsah zobrazení v sestavě

- ☐ Pouze aktuální záznam
- ☒ Všechny zobrazené záznamy (celkem: 8)
- ☐ Všechny označené záznamy (celkem: 0)

☐ Právní vztahy

Ok Storno

Sestava (Parcely)

Rozsah zobrazení v sestavě

- ☒ Pouze aktuální záznam
- ☐ Všechny zobrazené záznamy (celkem: 1)
- ☐ Všechny označené záznamy (celkem: 1)

☐ Právní vztahy

Ok Storno

Přepnutím do modulu „Výpis“ je pak možné jednotlivé výpisy prohlížet a exportovat nebo vytisknout do rastrového formátu JPG, BMP, nebo textového formátu TXT, CSV, HTML.

Formuláře pro export výpisů

Export Preview

Formát exportu:

Soubor HTML

Zoom: 100%

☐ Export do stránky

☒ Export do souboru

Export Storno

Export Preview

Formát exportu:

Soubor HTML

- Soubor JPEG SHQ
- Soubor JPEG HQ
- Rastrový soubor BMP 1bit
- Rastrový soubor BMP 4bit
- Rastrový soubor BMP 8bit
- Rastrový soubor BMP 15bit
- Rastrový soubor BMP 16bit

Export Storno

Formuláře pro export dat

Export (Oprávněné subjekty)

Rozsah / typ Sloupce

Rozsah exportu

- ☒ Pouze aktuální záznam
- ☐ Všechny zobrazené záznamy (celkem: 8)
- ☐ Všechny označené záznamy (celkem: 0)

☐ Export včetně podtabulky (Parcely)

Typ exportu / tabulky

- ☒ dBASE
- ☐ CSV
- ☐ FoxPro
- ☐ ASCII
- ☐ Paradox
- ☐ Export do schránky

Soubor: export.dbf

Export Storno

Export (Parcely)

Rozsah / typ Sloupce

- ☒ PAR_TYPE
- ☒ KATUZE_KOD
- ☒ DRUH_CISLOVANI_PAR
- ☒ KMENOVE_CISLO_PAR
- ☒ PODDELENI_CISLA_PAR
- ☒ DIL_PARCELY
- ☒ MAPLIS_KOD
- ☒ ZPURVY_KOD
- ☒ DRUPOZ_KOD
- ☒ ZPVYPA_KOD
- ☒ TYP_PARCELY
- ☒ VYMERA_PARCELY
- ☒ CENA_NEMOVITOSTI
- ☒ POZNAMKA
- ☒ OPSUB_TYPE_DETAIL
- ☒ IDENT_DETAIL
- ☒ NAZEV_DETAIL

Označit vše

Odznačit vše

Export Storno

U exportu lze ovlivnit jak cílový formát dat, tak i výběr sloupců pro export. Nejpohodlnější je export do Excelu přes schránku.

Způsob spolupráce s grafikou KOMPASu 3.0

Pro tuto funkci musí být spuštěn KOMPAS 3 se stejnou databází ISKN jakou používá KEN3. Po výběru filtrem nebo jiným způsobem se záznamy označené modře nebo aktuální záznam poté, co stiskneme ikonu exportu, přesunou do KOMPASu a zde automaticky vykonají výběr a pozemky označí nastavenou barvou obrys a mřížovanou výplň. Nalezené objekty je pak možno dohledat v KOMPASu tlačítko zobrazení výběru.

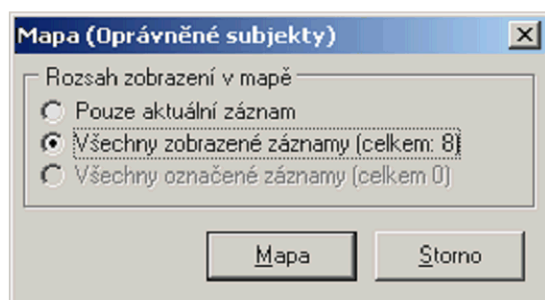

Pravidla pro zajištění funkčnosti výběru v grafice KOMPASu 3

- 1) Spuštěný program KOMPAS 3
- 2) Otevřený projekt s databází totožnou s databází otevřenou v KENU3
- 3) Stisknuté tlačítko KOMPASu 3 „Výběr provázaných objektů mezi tabulkami“  (toto není nutné pro přímou vazbu na grafiku parcely, ale umožňuje propojení na oprávněné subjekty)

Ukázka vybraných objektů v KOMPASu (světle modrý obrys a křížová výplň ploch)

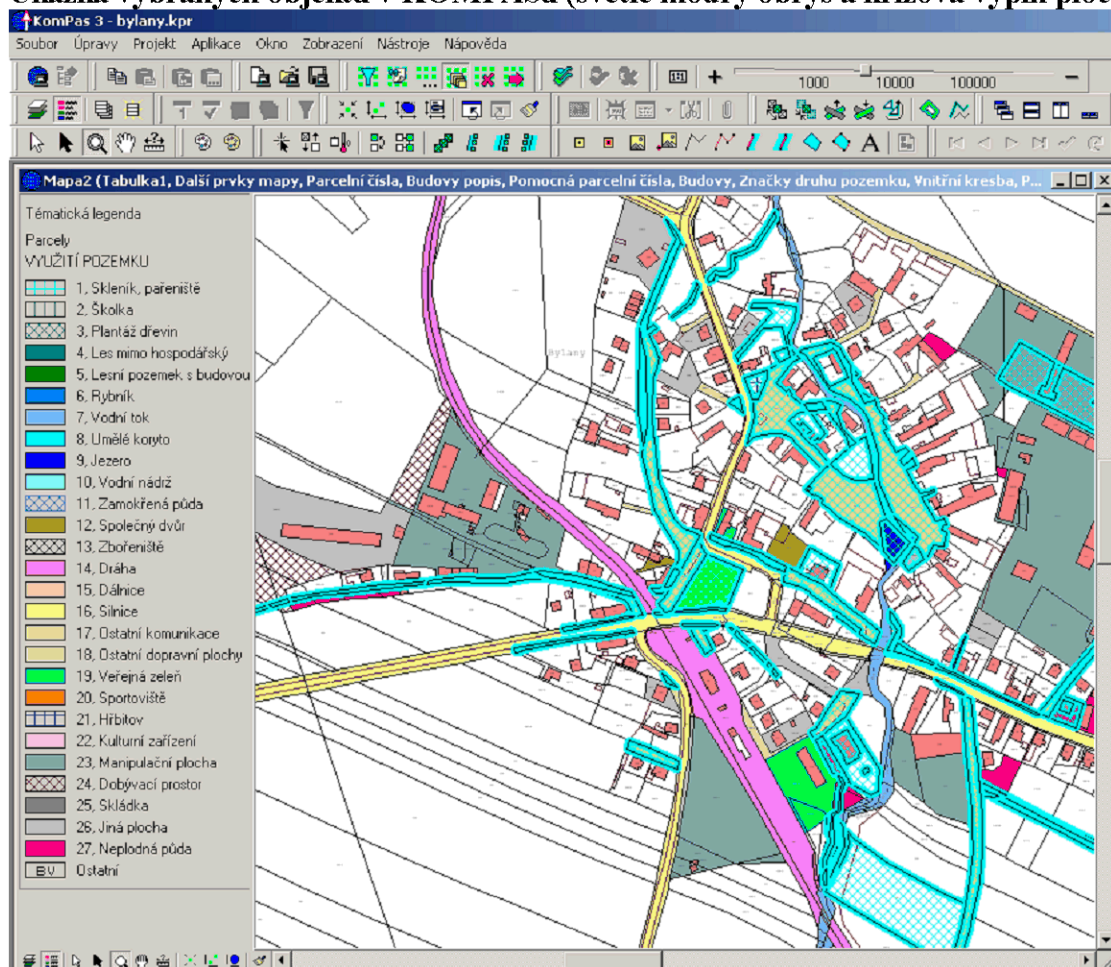



Zrušení výběru nebo filtru a návrat do základního postavení

Zrušení výběru se v KENu 3 provádí ikonou s trychtýřem a červeným křížkem. Zrušení výběru uplatněné v KOMPASu 3 se neprojeví na výběru v KENu 3. KEN 3 se tak vrátí do výchozího stavu, tedy na kompletní tabulku podle aktuálního modulu

Seznam katastrů

V případě, že pracujeme s více katastry, objeví se v modulu Katastry seznam těchto katastrů. Stromová struktura ukazuje příslušnost katastrů k obcím (okresům) a kraji. Jak v seznamu, tak i ve stromové struktuře katastrů lze vybrat a uplatnit výběr zvoleným katastrem. V takovém případě získáme výběr všech pozemků z jednoho katastru a v něm dále vybírat nebo filtrovat data.

Seznam v podobě tabulky

Kód	Název
606014	Bohatice u Zákup
609978	Bmístě
609986	Hlemýžď
613851	Břevniště pod Ralskem
633666	Dubnice pod Ralskem
637033	Hamr na Jezeře
657191	Janovice v Podještědí
688584	Luhov u Mimoně
695254	Mimoň
695262	Pertoltice pod Ralskem
695289	Vranov pod Ralskem
706868	Noviny pod Ralskem
726192	Postfelná
739227	Kuřívody
756466	Stráž pod Ralskem
779571	Velký Grunov
779822	Velký Valtinov
799106	Jabloneček
799114	Svébořice
918407	Boreček
918415	Horní Krupá
918423	Hradčany nad Ploučnicí
918440	Náhlav
918458	Plouznice pod Ralskem

Počet vět: 24

Seznam v podobě stromové struktury

Struktura	Název
35	Severočeský kraj (kraj)
3501	Česká Lípa (okres)
514276	Pertoltice pod Ralskem (obec)
695262	Pertoltice pod Ralskem (katastrální území)
544337	Hamr na Jezeře (obec)
613851	Břevniště pod Ralskem (katastrální území)
637033	Hamr na Jezeře (katastrální území)
561428	Bohatice (obec)
606014	Bohatice u Zákup (katastrální území)
561444	Bmístě (obec)
609978	Bmístě (katastrální území)
609986	Hlemýžď (katastrální území)
688584	Luhov u Mimoně (katastrální území)
779571	Velký Grunov (katastrální území)
561541	Dubnice (obec)
633666	Dubnice pod Ralskem (katastrální území)
561631	Jabloneček v Podještědí (obec)
726192	Postfelná (katastrální území)
561657	Janovice v Podještědí (obec)
657191	Janovice v Podještědí (katastrální území)
561835	Mimoň (obec)
695254	Mimoň (katastrální území)
695289	Vranov pod Ralskem (katastrální území)
561851	Noviny pod Ralskem (obec)
706868	Noviny pod Ralskem (katastrální území)
562017	Ralsko (obec)
739227	Kuřívody (katastrální území)
799106	Jabloneček (katastrální území)
799114	Svébořice (katastrální území)
918407	Boreček (katastrální území)
918415	Horní Krupá (katastrální území)
918423	Hradčany nad Ploučnicí (katastrální území)
918440	Náhlav (katastrální území)
918458	Plouznice pod Ralskem (katastrální území)
562092	Stráž pod Ralskem (obec)
756466	Stráž pod Ralskem (katastrální území)
562203	Velký Valtinov (obec)
779822	Velký Valtinov (katastrální území)